

DIAGNÓSTICO COMPLETO EN ENDODONCIA, ¿ES IMPRESCINDIBLE EL CBCT?

CONFECCIÓN DE FÉRULAS PARA CIRUGÍA APICAL Y ENDO GUIADA

Lunes, 15 de junio 2026
Curso teórico-práctico
Santiago de Compostela

Dres. Pablo Fernández y Pablo
Castelo

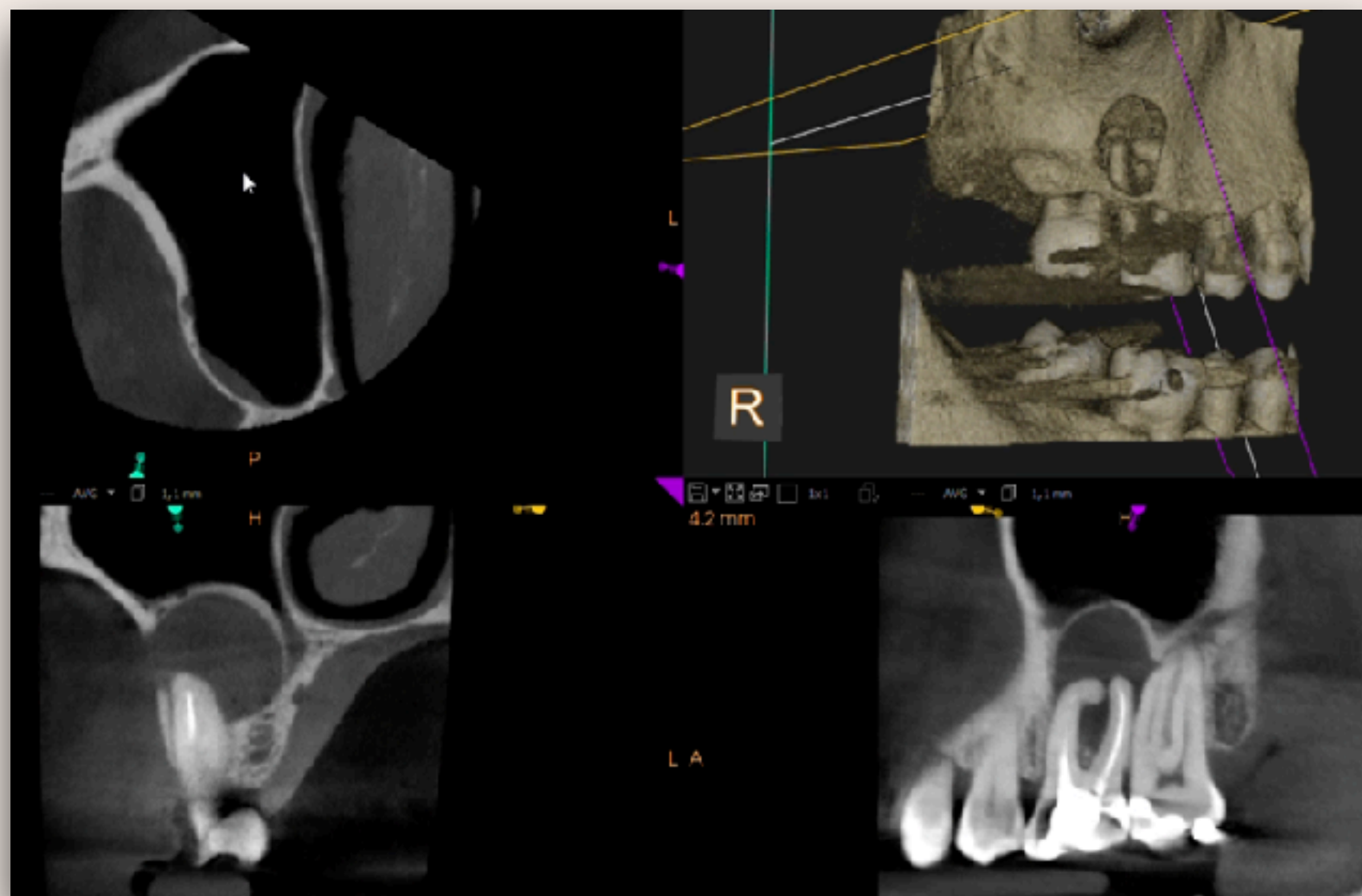

ORGANIZACIÓN DEL CURSO

Horario:

Mañana 9.30 a 13.30

Tarde 14.30 a 18.30

Dirección:

Sala de formación FO+

Calle Castrón Douro número 15A bajo

Santiago de Compostela

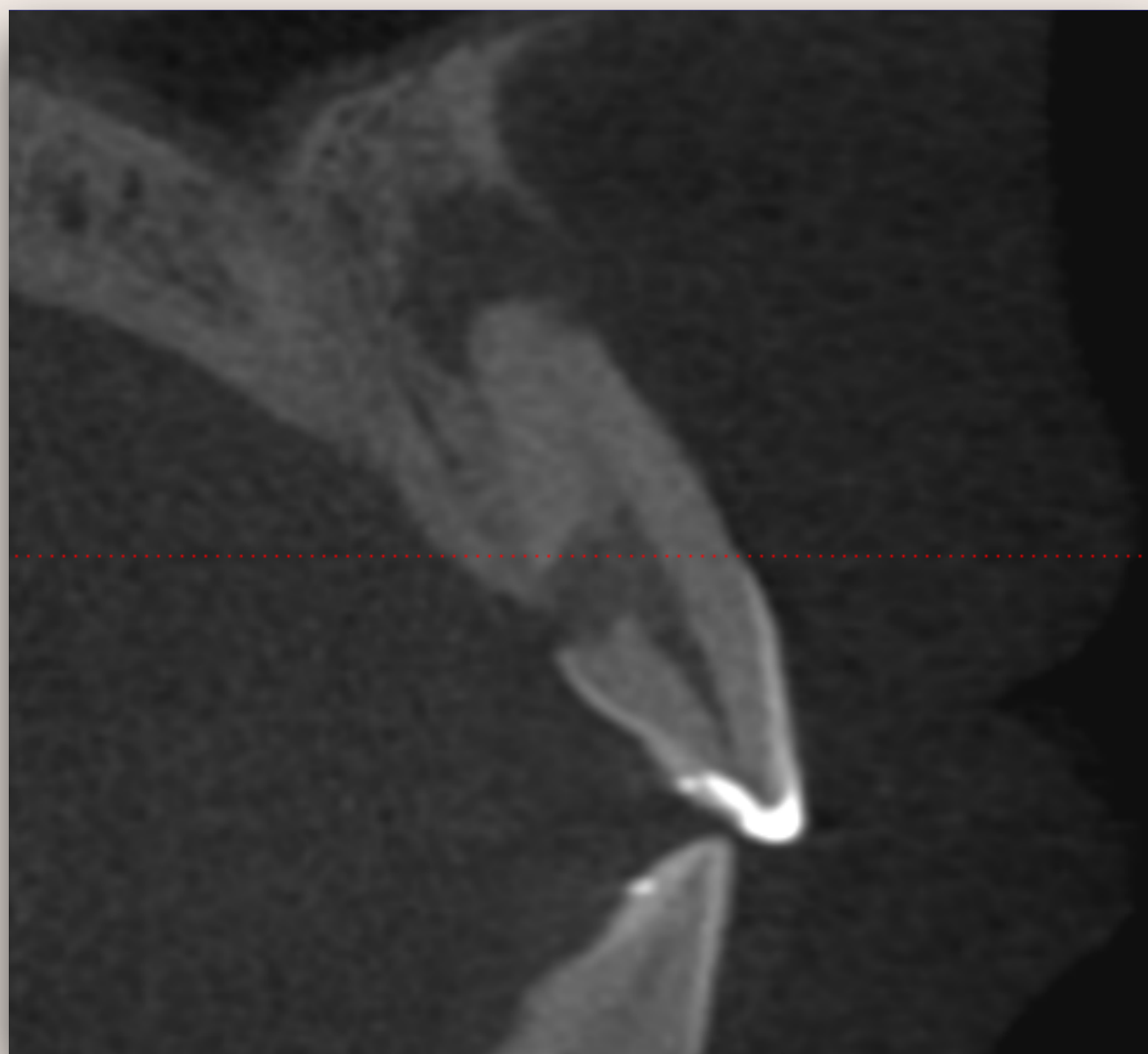

fo+

formación
odontológica

formacion@clinicaeoc.com

604012212

Programa teórico

- Diagnóstico avanzado, nuevas clasificaciones y radiología 2D y 3D en:

- o Patología pulpo-periapical
- o Fracturas longitudinales
- o Lesiones endo-periodontales
- o Reabsorciones
- o Perforaciones
- o Traumatología
- o Calcificaciones

- Importancia del CBCT del diagnóstico de estas patologías.

¿Cómo podemos optimizar la captura de imágenes?

- Artefactos y CBCT, ¿cómo minimizarlos?

- Patología asociada: ¿Cuándo hacer tratamiento en lesiones en 7 por impactación de 8?

- ¿Cómo planificar el tratamiento una caries próxima a la cresta ósea? Control radiológico 2D y 3D

- ¿Cuándo realizar elevación del margen y cuando alargamiento con fines restauradores?

- ¿Cuándo realizar incrustación y cuando corona?

- ¿Cómo se realizan las GUÍAS PARA CIRUGÍA APICAL Y ENDODONCIA GUIADA?

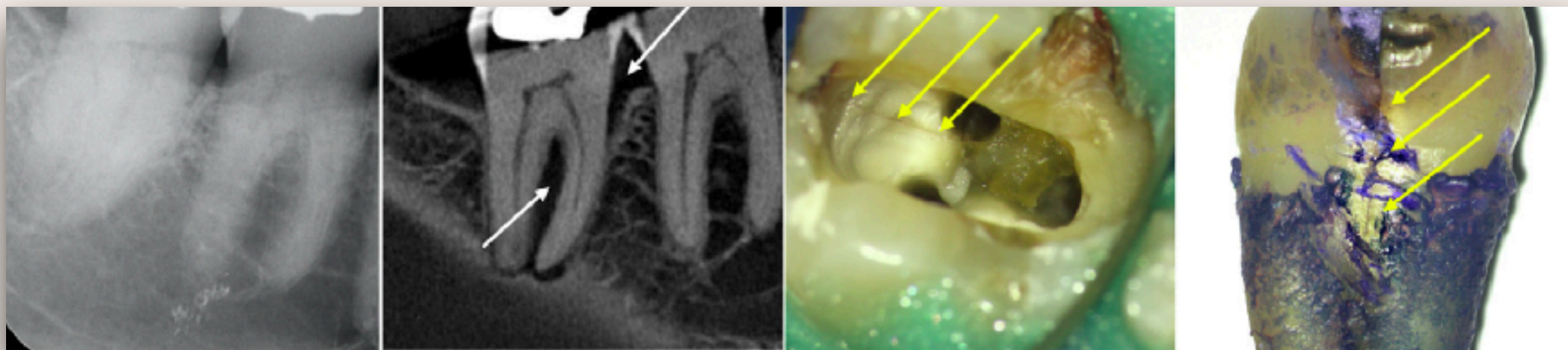

Programa práctico

- Optimización de la captura de CBCT
- Manejo de los archivos DICOM
- Aplicaciones para el manejo de los archivos
- Orientación y reencuadre de los cortes
- Mediciones
- Inteligencia artificial y CBCT
- **CONFECCIÓN DE FÉRULAS PARA CIRUGÍA APICAL Y ENDODONCIA GUIADA**
- Sesión clínica de casos complejos a discusión (1 hora)

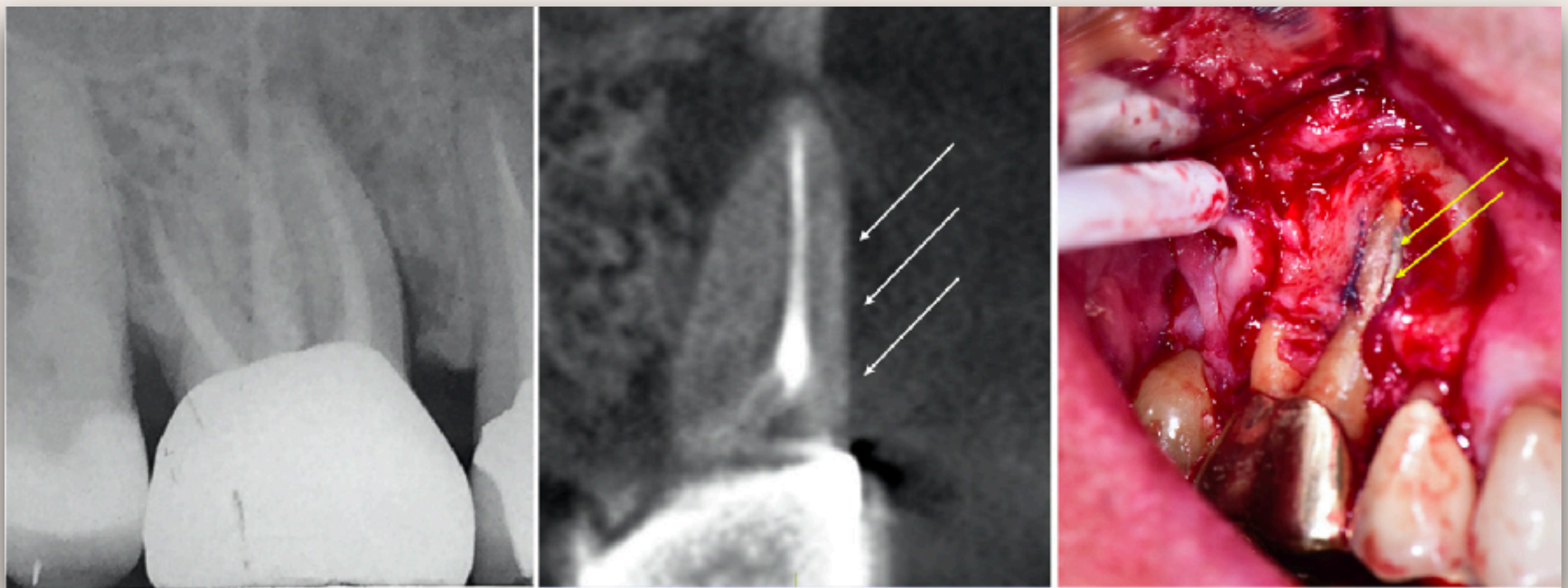

INSCRIPCIONES

- FO+ (Formación Odontológica) - EOC+ Odontopediatría y Endodoncia (Especialidades Odontológicas Compostela)
- Rúa do Castrón Douro 15A baixo - 15703 - Santiago de Compostela
- 604012212
- formacion@clinicaeoc.com
- www.clinicaeoc.com/formacion

POLÍTICA DE CANCELACIÓN:

- Se admitirá la anulación completa al curso siempre que el alumno lo comunique por escrito hasta 40 días antes de la fecha prevista de inicio del curso. Desde los 40 a los 15 días anteriores únicamente se podrá optar a la devolución del 50% del importe de la matrícula, quedando el restante 50% reservado para ODONTOLOGÍA ESPECIALIZADA COMPOSTELA S.L. en concepto de gastos de gestión y administrativos. Cuando la anulación sea con 15 días o menos antes de la fecha prevista de inicio del curso, no se procederá a ninguna devolución de matrícula o reserva. No obstante, en casos de fuerza mayor o motivos médicos, debidamente justificados por escrito, se contemplará aplicar el 50% del importe de la matrícula para un próximo curso organizado por FO+, quedando el restante 50% reservado para ODONTOLOGÍA ESPECIALIZADA COMPOSTELA S.L.
- ODONTOLOGÍA ESPECIALIZADA COMPOSTELA S.L. se reserva el derecho a anular la inscripción del alumno, cuando éste no haya hecho efectivo el pago de la totalidad del importe del curso 40 días antes de la fecha prevista de inicio del curso. ODONTOLOGÍA ESPECIALIZADA COMPOSTELA S.L. se reserva el derecho a posponer o anular el curso si el número de alumnado fuese insuficiente o concurre cualquier otra circunstancia que impida el correcto desarrollo del mismo; dichas decisiones se comunicarían por escrito al alumnado inscrito con la mayor antelación posible.