

CURSO RECONSTRUCCIÓN DEL DIENTE DIENTE ENDODONCIADO. INCRUSTACIONES

Lunes, 25 de mayo 2026
Curso teórico-práctico
Santiago de Compostela

Dr. Pablo Castelo

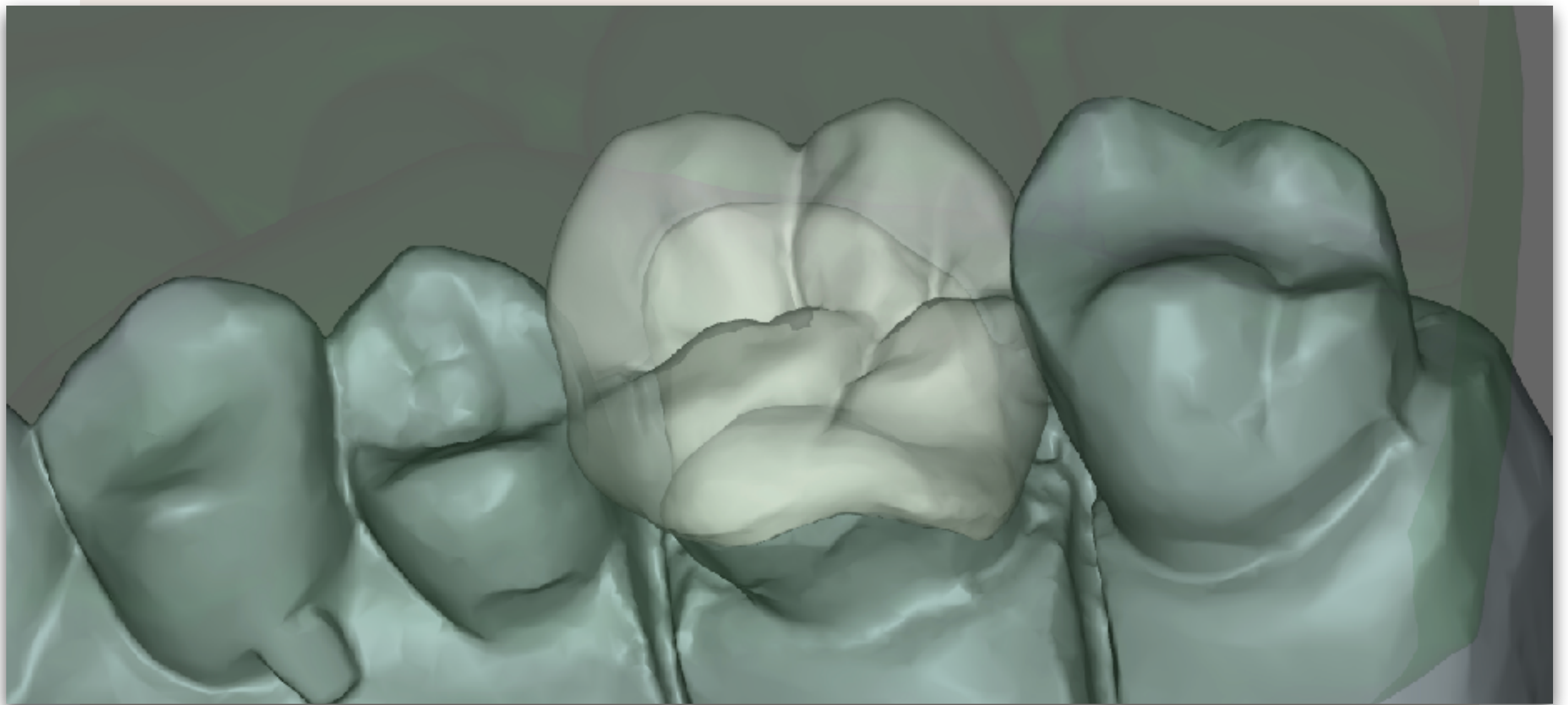

fo+

formación
odontológica

formacion@clinicaeoc.com

604012212

ORGANIZACIÓN DEL CURSO

Horario:

Mañana 9.30 a 13.30

Tarde 14.30 a 18.30

Dirección:

Sala de formación FO+

Calle Castrón Douro número 15A bajo
Santiago de Compostela

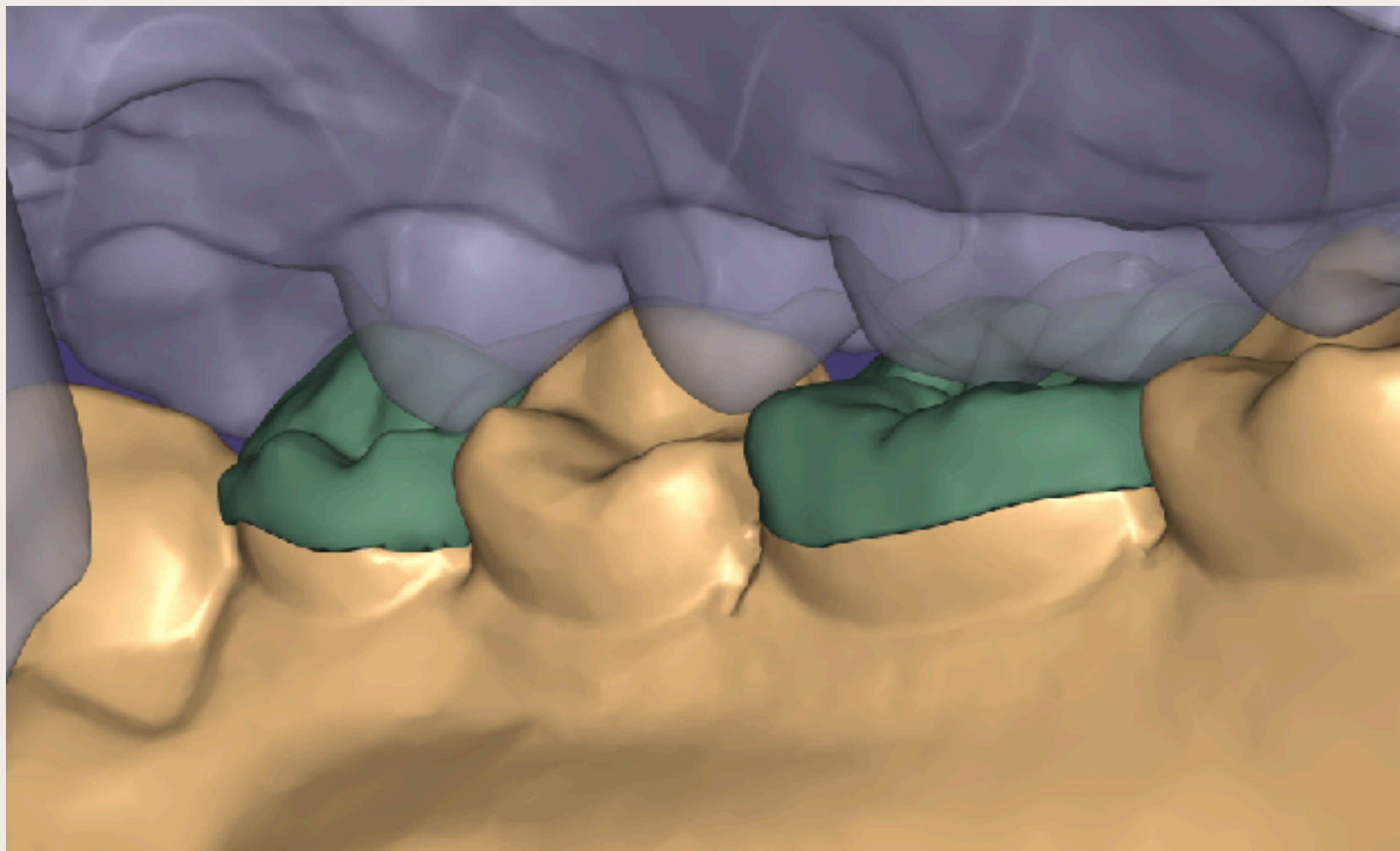

fo+

formación
odontológica

formacion@clinicaeoc.com

604012212

Programa mañana

Teoría: Reconstrucciones directas e incrustaciones

1. Planificación: diagnóstico, secuencia de tratamiento
2. ¿Por qué el diente endodonciado es estructuralmente más débil? ¿qué factores influyen?
3. Protocolo de reconstrucción en base al tejido dental remanente
4. ¿Cuándo podemos hacer reconstrucciones directas en sector posterior?
 - a. Aislamiento; adhesión a esmalte y dentina en reconstrucciones directas, ¿son eficaces los adhesivos universales? ¿es más sencilla la técnica?
 - b. ¿Qué matrices y cuñas debemos emplear?
 - c. ¿Qué tipos de composites podemos emplear?



Programa mañana

5. Incrustaciones

a. Tipos de incrustaciones

b. ¿Cuándo debemos realizar incrustaciones?

c. Ventajas y desventajas de las incrustaciones

d. ¿Cuándo realizaremos recubrimiento cuspídeo? ¿cuándo recubrimiento cuspídeo parcial y cuándo total?

e. ¿Cómo ha de ser el tallado? 5 principios fundamentales.

Anatomía e importancia para la confección de incrustaciones (línea de máximo contorno)

f. ¿Qué fresas emplearemos?

g. Conceptos: sellado dentinario inmediato y reconstrucción pre-incrustación (build-up).

Práctica mañana: tallado anatómicamente guiado de incrustaciones en base al máximo contorno del diente



Programa tarde

Teoría: incrustaciones y coronas

5. Incrustaciones

- a. Toma de impresiones, digital vs analógico
- b. Protocolo adhesivo para el cementado de incrustaciones
- c. Manejo de caries profundas:
 - i. Elevación de margen profundo (deep margin elevation). ¿Cuál es el límite para realizarlo?
 - ii. Alargamiento coronario, ¿cuándo realizarlo?
- d. Técnica semi-directa, semi-indirecta, técnica indirecta
- e. Materiales

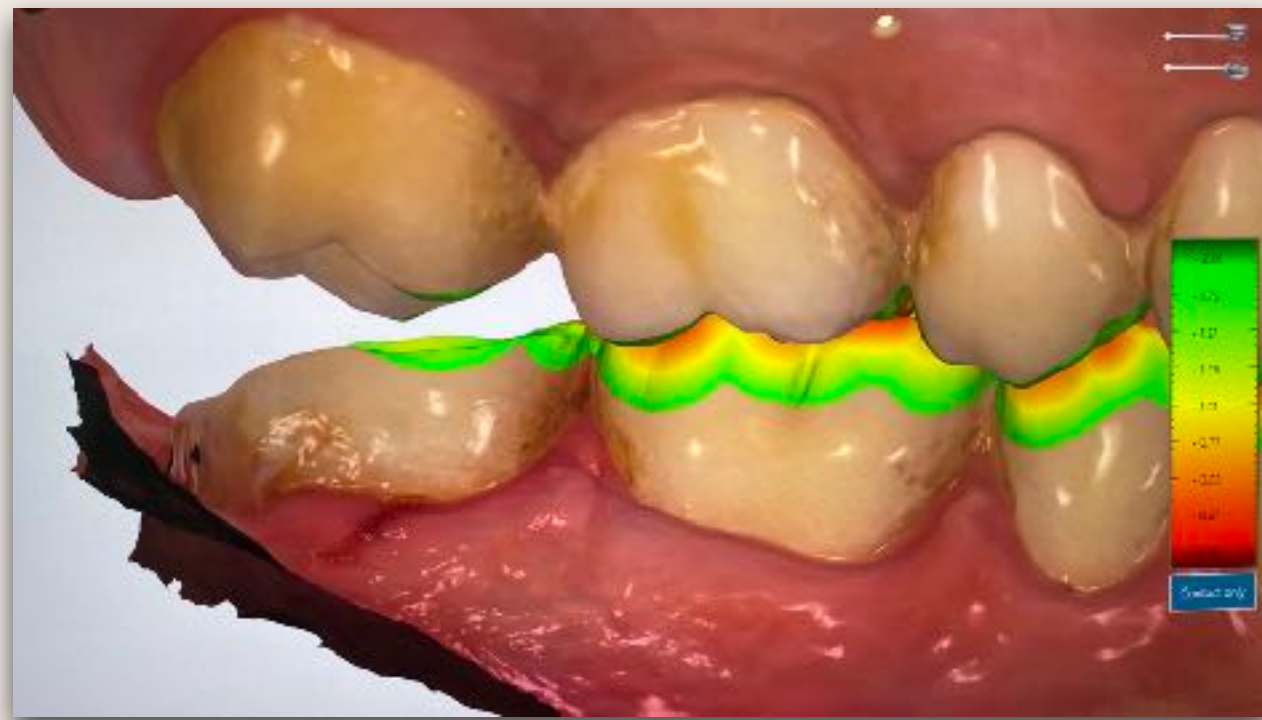

fo+

formación
odontológica

formacion@clinicaeoc.com

604012212

Programa tarde

Teoría: incrustaciones y coronas

6. Postes

- a. Indicaciones
- b. ¿Metálicos o de fibra?
 - i. Protocolo de cementado
 - ii. Ventajas y desventajas
- c. ¿Qué longitud deben tener? Posibles complicaciones

7. Coronas

- a. ¿Cuándo realizarlas?
- b. Importancia del ferrule. ¿Qué alternativas tenemos si no disponemos de suficiente ferrule?
- c. Tallado horizontal vs vertical

Práctica tarde: Cementado de incrustaciones



fo+

formación
odontológica

formacion@clinicaeoc.com

604012212

INSCRIPCIONES

- Lucía Fernández Vilas
- FO+ (Formación Odontológica) - EOC+ Odontopediatría y Endodoncia (Especialidades Odontológicas Compostela)
- Rúa do Castrón Douro 15A baixo - 15703 - Santiago de Compostela
- 604012212
- formacion@clinicaeoc.com
- www.clinicaeoc.com/formacion

PRECIO DEL CURSO:

- Reserva (150€).
- Precio total (600€)

POLÍTICA DE CANCELACIÓN:

- Se admitirá la anulación completa al curso siempre que el alumno lo comunique por escrito hasta 40 días antes de la fecha prevista de inicio del curso. Desde los 40 a los 15 días anteriores únicamente se podrá optar a la devolución del 50% del importe de la matrícula, quedando el restante 50% reservado para ODONTOLOGÍA ESPECIALIZADA COMPOSTELA S.L. en concepto de gastos de gestión y administrativos. Cuando la anulación sea con 15 días o menos antes de la fecha prevista de inicio del curso, no se procederá a ninguna devolución de matrícula o reserva. No obstante, en casos de fuerza mayor o motivos médicos, debidamente justificados por escrito, se contemplará aplicar el 50% del importe de la matrícula para un próximo curso organizado por FO+, quedando el restante 50% reservado para ODONTOLOGÍA ESPECIALIZADA COMPOSTELA S.L.

- ODONTOLOGÍA ESPECIALIZADA COMPOSTELA S.L. se reserva el derecho a anular la inscripción del alumno, cuando éste no haya hecho efectivo el pago de la totalidad del importe del curso 40 días antes de la fecha prevista de inicio del curso. ODONTOLOGÍA ESPECIALIZADA COMPOSTELA S.L. se reserva el derecho a posponer o anular el curso si el número de alumnado fuese insuficiente o concurre cualquier otra circunstancia que impida el correcto desarrollo del mismo; dichas decisiones se comunicarían por escrito al alumnado inscrito con la mayor antelación posible.