

La conexión Disfunción Temporomandibular-Oclusión y vía aérea-apnea del sueño

Lugar y fecha de celebración:

COEM, 29 de Junio de 2018



“Medicina dental Integradora.

La próxima gran frontera de la Odontología”

DeWitt C Wilkerson DMD

La Medicina Dental Integradora ofrece a los odontólogos y a todo el equipo de la clínica, la posibilidad de adquirir los conocimientos y habilidades necesarias para entender la Salud Dental Completa del paciente. Así, la presencia de unas vías aéreas despejadas permitirá una correcta respiración y oxigenación de todas las células del organismo, fundamental para la salud integral del individuo.

Es evidente, que en los últimos años éste es un tema de gran relevancia en Odontología.

En la actualidad, no solamente es posible evaluar la disfunción respiratoria que afecta a la salud a nivel sistémico, si no también, comprender la relación existente entre la disfunción respiratoria y la maloclusión; interposición lingual; apretamiento y bruxismo; abrasión y erosión dental; reflujo gastroesofágico; trastornos temporomandibulares; cefaleas y algias cervicales. Todo esto incluye muchos de los problemas más comunes abordados en el día a día por los profesionales de la odontología, siendo por ello imprescindible por parte del odontólogo estar correctamente documentado sobre aquellos aspectos relacionados con las vías aéreas y disfunción respiratoria y poder así solucionar el amplio abanico de problemas derivados de esta patología y así obtener resultados predecibles y estables en el campo de la odontología restauradora. Por todo ello este curso está enfocado a ayudar a los profesionales de la odontología a identificar los factores de riesgo y a utilizar un protocolo práctico de evaluación, diagnóstico y tratamiento.

Al comienzo del curso se proporcionará un listado completo, “checklist”, de la “Medicina Dental Integradora” para permitir simplificar el aprendizaje de esta materia y así poder implementarlo en la clínica diaria durante el proceso de evaluación de cada paciente.

Creemos que este curso dictado por una autoridad en el campo de la “Medicina Dental integradora” será uno de los mas interesantes a los que hayas asistido últimamente y que te responderá a muchas de las cuestiones relacionadas con los trastornos respiratorios y apnea sueño.

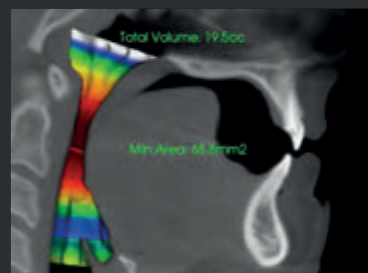

OBJETIVOS

1. Mostrar a los participantes la conexión existente entre odontología y la salud integral del organismo.
2. Entender la relación existente entre maloclusión dental, desgaste dentario, bruxismo, trastornos respiratorios y reflujo gastroesofágico.
3. Aprender a utilizar “screening tests” de apnea del sueño, trastornos respiratorios, diabetes, reflujo gástrico e incorporarlos de forma inmediata en la clínica.

DEWITT C WILKERSON DMD

St. Petersburg, Florida.

Práctica privada en la consulta del Dr Peter Dawson desde 1982 en San Petesburgo, Florida.

Profesor y Director de Medicina Dentaria en la Academia Dawson, San Petesburgo, Florida(USA).

Expresidente " American Academy for Oral Systemic Health (AAOSH)".

Expresidente " American Equilibration Society(AES)".

Profesor adjunto, "University of Florida College of Dentistry".

Exprofesor Asociado "the L.D. Pankey Institute".

El Dr Wilkerson es conferenciante internacional sobre Odontología Restauradora, Disfunción Temporomandibular, Trastornos de las vías aéreas y respiratorios y Medicina Dental integradora.

INFORMACIÓN

Idioma: Inglés con traducción simultánea al castellano.	Después del 30 de mayo: General -----280€ Socios de Sepes, miembros de COEM -----230€ Estudiantes de odontología -----220€ Tanto estudiantes de postgrado como de odontología deberán aportar justificante de estudios.
Dirigido a: Dentistas generales y personal auxiliar de clínica.	Horario y comidas Viernes 29 de junio: Mañana: 9:30 - 11:30, 12:00 - 14:00 Cóctel: 14:00 - 15:00 Tarde: 15:00 - 16:30, 17:00 - 19:00
Fecha de celebración: 29 de Junio de 2018.	
Lugar de celebración: Auditorio del Colegio de Odontólogos y Estomatólogos de Madrid. (Calle de Mauricio Legendre, 38, 28046 Madrid).	
Cuotas de inscripción: Hasta del 30 de mayo: General -----250€ Socios de Sepes, miembros de COEM -----190€ Estudiantes de odontología -----180€	

INSCRIPCIONES

Inscripciones a través de nuestra web www.dawsonacademyspain.com



THE DAWSON ACADEMY
ESPAÑA